

MFTTT 31. Vándorgyűlés, Szekszárd | 2017.július 6.

Tematikus tartalom publikálásának megoldása IGMR Web12 felületen

Németh-Gaszó Márta
műszaki szakértő
Általános Műszaki Osztály

erbe

m

v m

A WEB 12 elérhetősége

atom erömű

m v m

paksi atomerömű

Integrált Grafikus Műszaki Alaprendszer

powered by Geoview

Atomerömű honlapja | Index | Belépve, mint MVMHVA6827.
Verziószám: 1.7.1111.1

← Vissza a főoldalra

Web12 térkép-megjelenítő

MVM PA Zrt. telephelyének térképe
Tartalmazza az udvartéri adatokat, üzemi térképet, területhasználati információkat és a légitűtőket.

MVM PA Zrt. tulajdonú ingatlanok térképe (síkrajzzal)
Digitális földmérési alaptérképi adatbázis alapadataiból származó síkrajzi adatbázis (DAT) megjelenítő felülete Egységes Országos Vetületi (EOV) rendszerben.

Telephelyi épületek szintjének megjelenítése:

válasszon épületet | Megnyitás

Főépületek összsvont megjelenítése:

	A	E	M
0001			
Megnyitás	0,00 m szint	0,00 m szint	0,00 m szint
0201			
Megnyitás	0,00 m szint	0,00 m szint	0,00 m szint

MVM PA Zrt. telephelyének térképe

Web12 térkép-megjelenítő

Jelmagyarázat

- Udvartér
 - Területhasználat
 - Udvartéri síkrajz
 - DAT
 - Térrészek
 - Síkrajzi térkép
 - Szelvényezés
 - DAT - Digitális alaptérkép
 - DAT - A Geodéziai pontok
 - DAT - B Határok
 - DAT - C Épületek, kerítések és tereptárgyak
 - DAT - D Közlekedési létesítmények
 - DAT - E Távfvezetékek, függőpályák
 - DAT - F Vizek és vízügyi létesítmények
 - DAT - G Domborzat
 - DAT - H Területkategóriák
 - Terület nyilvántartás
 - Tervlapok nyilvántartása
 - egyéb

MVM PA Zrt. telephelyének térképe

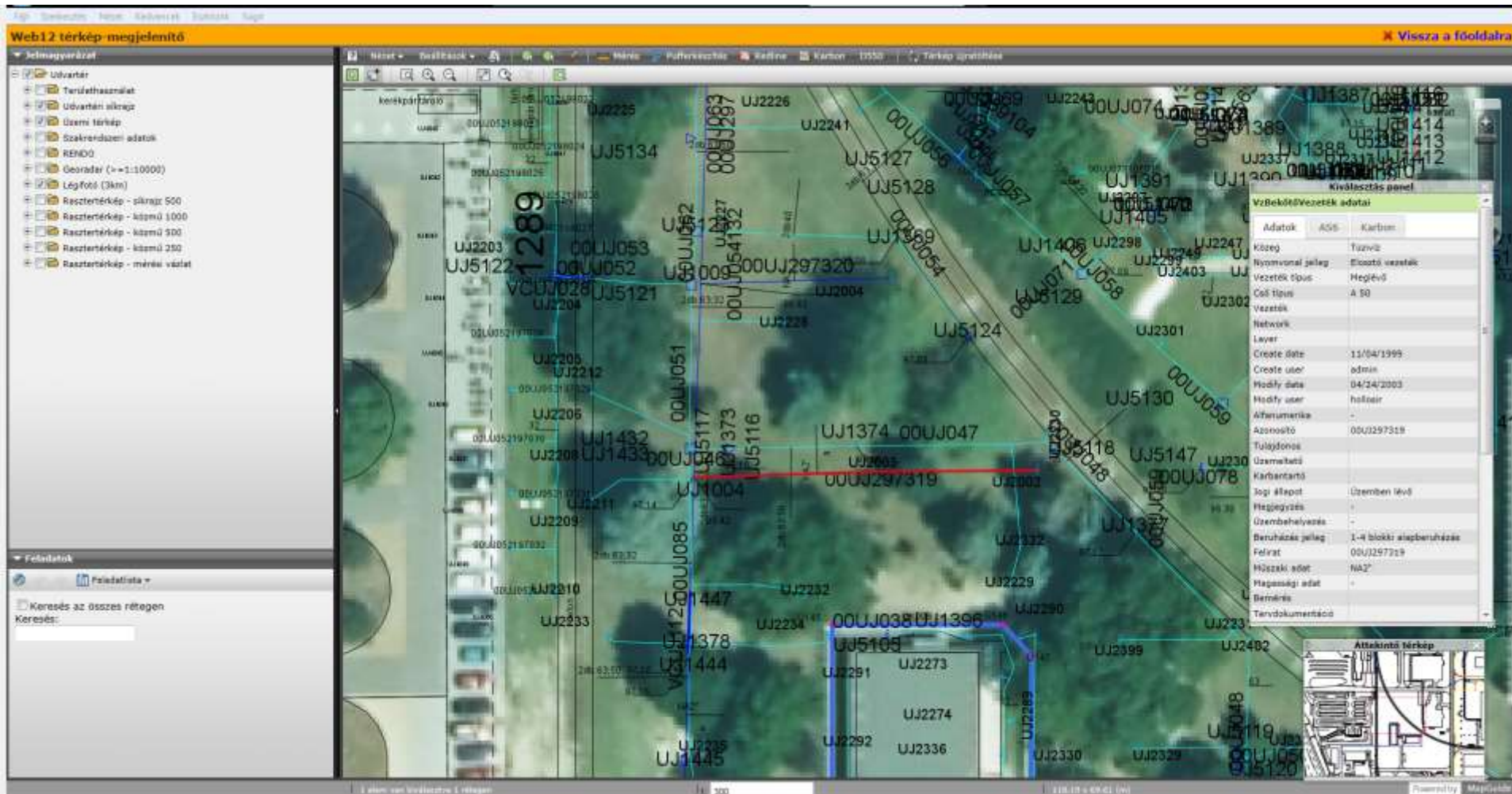

A WEB12 részei

atom eromu
m v m
paksi atomeromu

Atomeromu honlapja | Index | Belépvé, mint MVMH/A6827
Verziószám: 1.7.1111.1

Integrált Grafikus Műszaki Alaprendszer
powered by Geoview

[Vissza a főoldalra](#)

Web12 térkép-megjelenítő

MVM PA Zrt. telephelyének térképe
Tartalmazza az udvartéri adatokat, üzemi térképet, területhasználati információkat és a légliftókat.

MVM PA Zrt. tulajdonú ingatlanok térképe (síkrájzzal)
Digitális földmérési alaptérképi adatbázis alapadataiból származó síkrájzi adatbázis (DAT) megjelenítő felülete Egységes Országos Vetületű (EOV) rendszerben.

Telephelyi épületek szintjének megjelenítése:
[vissza] válasszon épületet [Megnyitás]

Főépületek összevont megjelenítése:

0001	A	E	M
[Megnyitás]	0,00 m szint	0,00 m szint	0,00 m szint
0201	A	E	M
[Megnyitás]	0,00 m szint	0,00 m szint	0,00 m szint

MVM PA Zrt. Tulajdonú ingatlanok térképe

Web12 térkép-megjelenítő

Jelmagyarázat

- EOVSikrajz
 - DAT_3
 - DAT_30
 - DAT_Hungary
 - Katasztrófavédelem
 - Georadar (>=1:10000)
 - Légifotó (3km)
 - Légifotó (30 km)

6 2017.07.22. Tematikus tartalom publikálásának megoldása IGMR Web12 felületen
Németh-Gaszó Márta

erbe
m
v
m

A WEB12 részei

atom eromu
m v m
paksi atomeromu

Atomeromu honlapja | Index | Belépvé, mint MVMHA6827
Verziószám: 1.7.1111.1

Integrált Grafikus Műszaki Alaprendszer
powered by Geoview

← Vissza a főoldalra

Web12 térkép-megjelenítő

MVM PA Zrt. telephelyének térképe
Tartalmazza az udvartéri adatokat, üzemi térképet, területhasználati információkat és a légliftókat.

MVM PA Zrt. tulajdonú ingatlanok térképe (síkrájzzal)
Digitális földmérési alaptérképi adatbázis alapadataiból származó síkrájzi adatbázis (DAT) megjelenítő felülete. Egységes Országos Vetületű (EOV) rendszerben.

Telephelyi épületek szintjének megjelenítése:
válasszon épületet Megnyitás

Főépületek összevont megjelenítése:

	A	E	M
0001			
Megnyitás	0,00 m szint	0,00 m szint	0,00 m szint
0201			
Megnyitás	0,00 m szint	0,00 m szint	0,00 m szint

Telephelyi épületek szintjeinek megjelenítése

- Left Panel (Jelmagyarázat):** A legend listing various map elements with corresponding icons and colors. The legend is partially visible and includes items like "0001A 0,00000 szint", "Keretállás feliratok", "Keretállás", "Tűzvédelem, menekülési utak", "Berendezések (ellenőrzés alatt)", "Berendezések (gép., vill., irtech.)", "Villamosberendezések (EÖKP-A022)", "Pódiumok", "Másik szint", "Épületkontúr", "Helyiségek", "Épületrész", "Építészeti elemek", "Geodéziai alappontok", "Hírközlési elemek", and "3D pontfelhők".
- Right Panel (Jelmagyarázat):** A legend listing various map elements with corresponding icons and colors. The legend is partially visible and includes items like "0001A 0,00000 szint", "Keretállás feliratok", "Keretállás", "Tűzvédelem, menekülési utak", "Berendezések (ellenőrzés alatt)", "Berendezések (gép., vill., irtech.)", "Villamosberendezések (EÖKP-A022)", "Pódiumok", "Másik szint", "Épületkontúr", "Helyiségek", "Épületrész", "Építészeti elemek", "Geodéziai alappontok", "Hírközlési elemek", and "3D pontfelhők".
- Search Bar:** A search bar at the bottom left of the interface with the text "Keresés az összes rétegen" and "Keresés:".
- Top Bar:** A top bar with the text "Web12 térkép-megjelenítő" and "Vissza a főoldalra".

Telephelyi épületek szintjeinek megjelenítése

Kiválasztás panel

ÉpítészetiElem adatai

Adatok	AS6
Layer	
Épület	
Épület szint	0001A 0,00 m szint
Építészeti elem típus	Gépalap
Azonosító	20TK35W001
Alfanumerika	A146/2-2P-E9001
Megnevezés	-
Shape type	GEPALAP
Elforgatás	0
Méret	1
Státusz	Aktív
Utolsó módosítás	2015.06.09. 12:23:41
GI object index	278

Telephelyi épületek szintjeinek megjelenítése

Telephelyi épületek szintjeinek megjelenítése

Kiválasztás panel	
Berendezés adatai	
Adatok AS6	
BETÁP MEGSZAKÍTÓ; BEÉP. HELYE: 02CK-07-A	
Alfanumerika	01VD30D002
Státusz	Aktív
Rendszer	-
Berendezés	01VD30D002
Komponens	
Közeli kép:	Távoli kép:
	
Épület	0001M
Szint	0,00
Koordináták	X: 1323,79 Y:11284,39 Z:0,83
Adatfelvétel időpontja:	2010
Kapcsolatok	AvevaNet
<input type="button" value="Ellenőrzésre megjelöl"/>	

Megjelenítés: MapGuide Maestro

Rule	Feature Style	Label Style
vezetektípus_id = 60	Meglévő	None
vezetektípus_id = 61	Megszűnt	None
vezetektípus_id = 62	Tervezett	None
vezetektípus_id = 63	locsoló	None

The interface also includes a "Scale Range" section with "Min Scale" set to 0 and "Max Scale" set to 1000000000, and a "Watermarks" section at the bottom.

Megjelenítés: MapGuide Maestro

- Layer Definition: maga a réteg
- Réteg: mely adatforráshoz kapcsolódik
 - osztály megadása (tábla kapcsolat)
 - szűrés beépített függvények segítségével
- Megjelenítési méretarány megadása
- Stílusok: (pont, vonal, poligon szerű objektumok)
 - tetszőleges megjelenítés feltételek létrehozásával
 - valamely attributum alapján tematizálás
 - címkézés bármely attributum kiválasztásával
 - jelkulcs megjelenítés

Megjelenítés: MapGuide Maestro

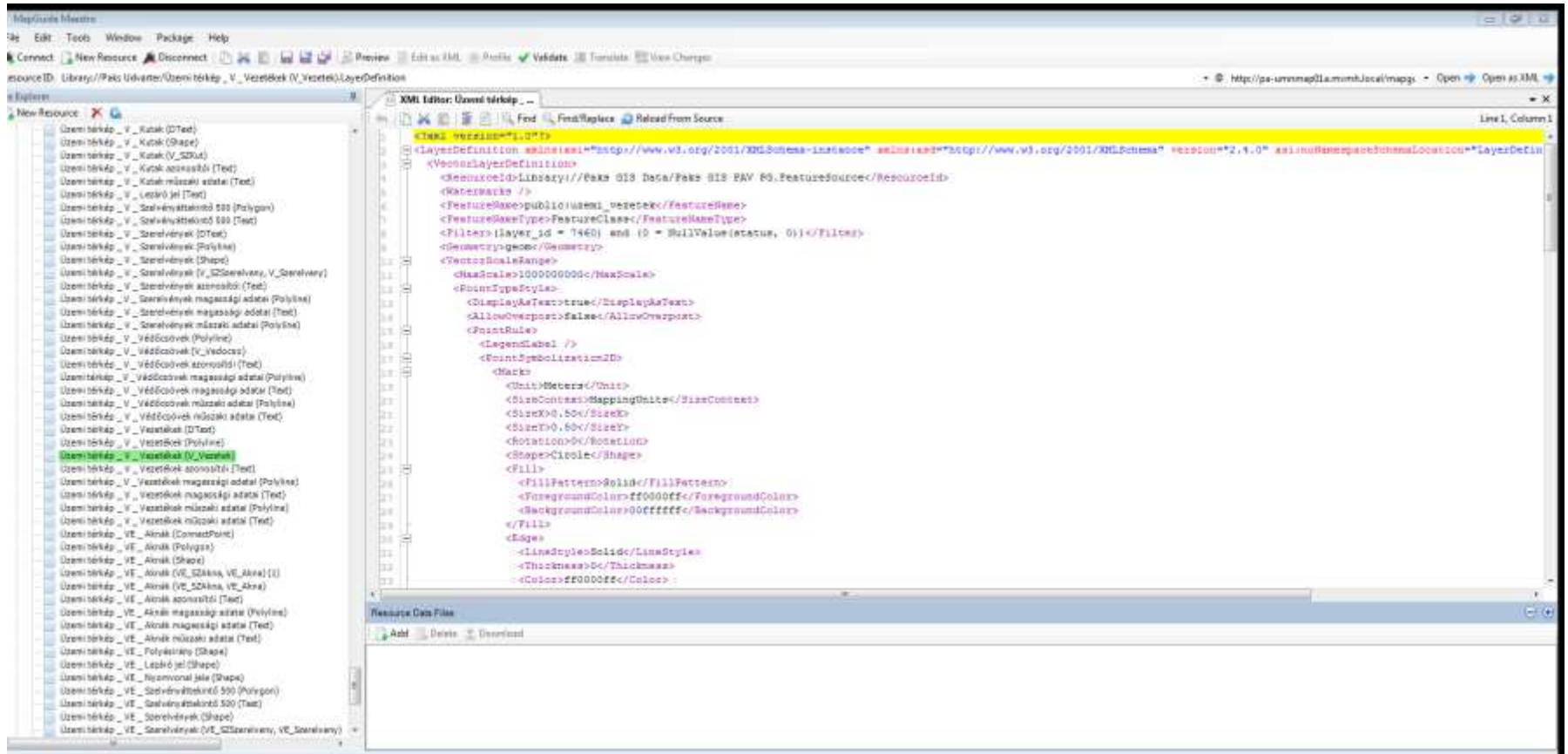

- Beállítások szerkesztése XML-ben

Megjelenítés: MapGuide Maestro

- Site Explorer:** Lists various map layers and features, including 'Udvarter (1)', 'Udvarteri sikrajz - DAT - BA02 Megye (Polyline)', and 'Udvarteri sikrajz - DAT - BA04 Település, fővárosi kerület (Text)'. The 'Udvarter' layer is highlighted.
- Layers:** A tree view showing the layer hierarchy. The 'Udvarteri sikrajz - DAT - B Határok' layer is selected and highlighted in blue.
- Selected Layer Group Properties:** A table showing properties for the selected layer group.
- Common Properties:** A table showing common properties for the selected layer group.
- Expand In Legend:** A section for legend expansion settings.

Overlaid text on the screenshot provides instructions:

- Térkép összeállítása a Map Definition
- Rétegek összessége adja a térképet
- Itt adhatóak meg a térképpel kapcsolatos fontosabb beállítások.
- Koordinátarendszer
- Rétegcsoportok
- Rétegek sorrendje
- Melyik réteg legyen alapértelmezetten bekapcsolva
- Mi látszódjon a jelmagyarazatban
- Kiválasztható legyen-e a réteg eleme

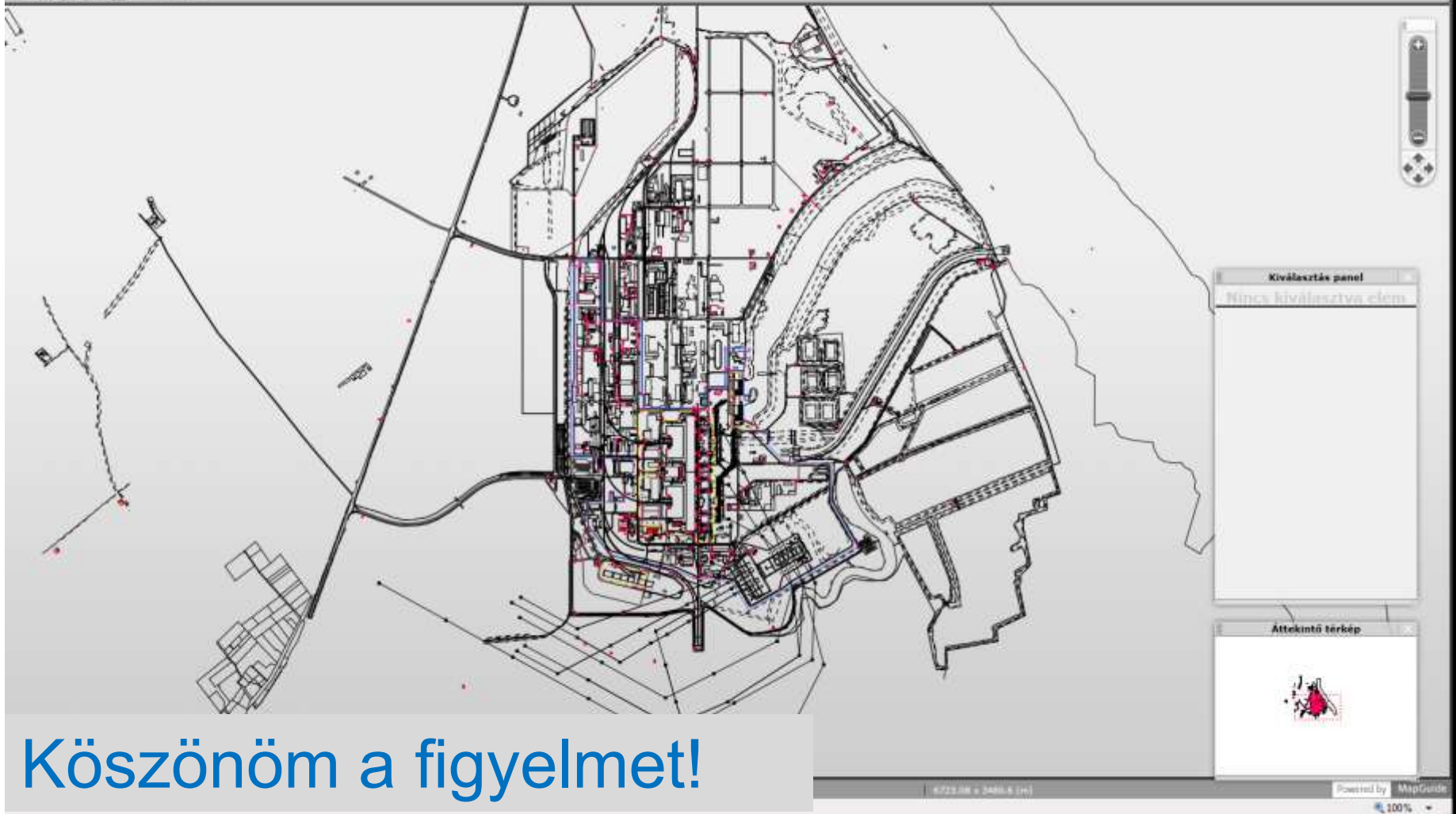

Köszönöm a figyelmet!